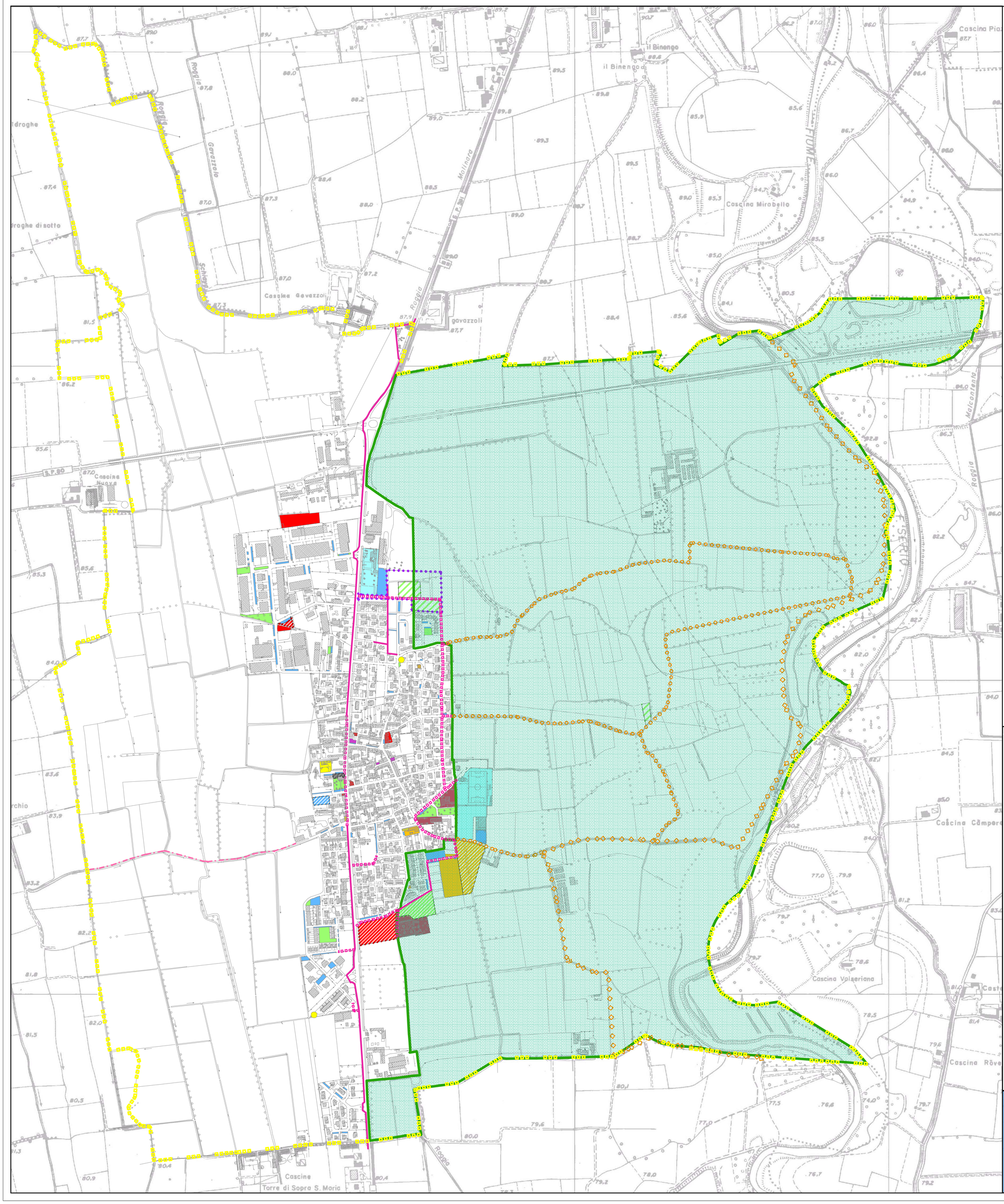

SERVIZI E ATTREZZATURE PUBBLICHE ESISTENTI

- PARCO DEL SERIO
- CONFINE COMUNALE
- PERCORSI PODERALI
- ITINERARIO SOVRACOMUNALE DEL PARCO DEL SERIO
- ASP — ALTRI SERVIZI AD USO PUBBLICO
- EEP — EDILIZIA ECONOMICA POPOLARE
- EI — EDIFICI PER L'ISTRUZIONE
- ER — EDIFICI RELIGIOSI E ATTREZZATURE CIMITERIALI
- IS — IMPIANTI SPORTIVI
- SCA — STRUTTURE CULTURALI E ASSISTENZIALI
- SPA — STRUTTURE PUBBLICHE AMMINISTRATIVE
- V — AREE A VERDE AD USO PUBBLICO
- P — PARCHEGGI AD USO PUBBLICO
- C — CICLABILI
- PEEP
  IL PEEP CONTRIBUISCE ALLA QUOTA DI SERVIZI PUBBLICI CON LE AREE ADIBITE A VERDE E A PARCHEGGI
- ZONA DI TUTELA ASSOLUTA POZZO PUBBLICO (10M) COINCIDE CON LA ZONA DI RISPETTO DEL POZZO

TOTALE SERVIZI	MQ.	86.873,00
TOTALE ABITANTE AL 31.12.2008 =2567	MQ./AB.	33,84

SERVIZI E ATTREZZATURE PUBBLICHE IN PROGETTO

- ASP — ALTRI SERVIZI AD USO PUBBLICO
- EI — EDIFICI PER L'ISTRUZIONE
- SPA — STRUTTURE PUBBLICHE AMMINISTRATIVE
- V — AREE A VERDE AD USO PUBBLICO
- P — PARCHEGGI AD USO PUBBLICO
- C — CICLABILI
- CICLABILI DA PTDA DI PROGETTO
- PEEP
  NEL CALCOLO DELLA DOTAZIONE TOTALE DI SERVIZI IN PROGETTO SONO CONTEGGIATI I PARCHEGGI E LE AREE A VERDE

DOTAZIONE TOTALE SERVIZI	TOT. SUP.
SERVIZI ESISTENTI	86.873,00
SERVIZI IN PROGETTO	38.629,20
TOTALE SERVIZI MQ	125.502,20
ABITANTI ESIST.+ABITANTI INSEDIABILI	3.094,00
TOTALE SERVIZI/ABITANTE MQ/AB	40,56

COMUNE DI PIANENGO

PROVINCIA DI CREMONA

PGT

PIANO DEI SERVIZI

PROGETTISTA:
ARCH. GIANPIETRO BARBIERI

COLLABORATORI :
ARCH. GIORGIO SCHIVINI
DOTT.ARCH. SERENA PALOSCHI

SINDACO:
MARIA ANTONIA BARONCHELLI

RESPONSABILE DEL PROCEDIMENTO:
GEOM. CRISTINA LAMERI

ADOTTATO CON DELIBERA C.C. N°.....DEL.....
PUBBLICATO IL.....
APPROVATO CON DELIBERA N°.....DEL.....
PUBBLICATO SUL BURL N°.....DEL.....

TITOLO:
ATTREZZATURE PUBBLICHE E DI INTERESSE GENERALE
IN PROGETTO

APRILE 2010

PS
3

SCALA: 1:5.000