LEGENDA:

AMBITO RESIDENZIALE CONSOLIDATO

- A = AMBITO DEL CENTRO STORICO
- B = AMBITO RESIDENZIALE CONSOLIDATO
- PAC = PIANI ATTUATIVI IN CORSO
- ARR = AMBITO DI RIQUALIFICAZIONE RESIDENZIALE
- VERDE PRIVATO

AMBITI DI TRASFORMAZIONE

- ATR = AMBITO DI TRASFORMAZIONE RESIDENZIALE
- ATC = AMBITO TRASFORMAZIONE PRODUTTIVO / COMMERCIALE

AMBITO PRODUTTIVO CONSOLIDATO

- D = AMBITO PRODUTTIVO CONSOLIDATO
- ARTR = AMBITO DI RIQUALIFICAZIONE TURISTICO - RICETTIVO
- * AMBITO PRODUTTIVO CONSOLIDATO D " AREA FARCK" SOGGETTO A VALUTAZIONE MEDIANTE ACCORDO DI PROGRAMMA

AMBITO SERVIZI CONSOLIDATI

- S = AMBITO DEI SERVIZI E ATTREZZATURE AD USO PUBBLICO
- CICLABILI COMUNALE
- CICLABILI SOVRACOMUNALE

AMBITO SERVIZI IN PROGETTO

- SPP = AMBITO DEI SERVIZI E ATTREZZATURE AD USO PUBBLICO IN PROGETTO
- CICLABILI COMUNALE IN PROGETTO
- CICLABILI DA PTDA DI PROGETTO

AMBITI DEL PAESAGGIO AGRICOLO

- E1 = AMBITI AGRICOLI DA PTCP
- E2 = AMBITI AGRICOLI DI RISPETTO DELL'EDIFICATO

AMBITI DI VALORE PAESISTICO AMBIENTALE

- AMBITO DI RISPETTO E DI TUTELA DEL RETICOLO IDRICO
- RETE ECOLOGICA ROGGIA MOLINARA RISP. 20 MT
- RIQUALIFICAZIONE AMBIENTALE ROGGIA MOLINARA
- BOSCHI , AREALI DELLA RETE ECOLOGICA (STEPPING STONE DI 1° E 2° LIVELLO)
- PERCORSI PODERALI DI COLLEGAMENTO CON L'ITINERARIO DEL PARCO SERIO
- ITINERARIO SOVRACOMUNALE DI FRUIZIONE DEL PARCO DEL SERIO
- FIUME SERIO
- E3 = AMBITO DI TUTELA E SALVAGUARDIA DEL PARCO DEL SERIO
- E4 = AMBITO DI TUTELA E SALVAGUARDIA DELLA RISEVA NATURALE

VINCOLI

- FASCIA DI RISPETTO STRADALE
- FASCIA DI RISPETTO CIMITERIALE
- EDIFICI VINCOLATI:
  TIPOLOGIA VINCOLO VEDI TAVOLA (DP16)
- PERIMETRO CODICE DELLA STRADA (CENTRO ABITATO)
- EX LEGGE GALASSO
- DISTANZA DA ALLEVAMENTI ATTIVI (100M BOVINI E 300 M SUINI)
- DISTANZA 200 M DA AMBITI DI TRASFORMAZIONE E RIQUALIFICAZIONE ADIACENTI AD AMBITI AGRICOLI

INFRASTRUTTURE PER LA MOBILITA'

- VIABILITA' ESISTENTE
- PREVISIONE STRATEGICA DELLA VIABILITA' A VALORE INDICATIVO
- PREVISIONE STRATEGICA DELLA VIABILITA' A VALORE PRESCRITTIVO
- PREVISIONE STRATEGICA DELLA VIABILITA' ALLARGAMENTO E NUOVI TRATTI STRADALI A VALORE INDICATIVO
- PREVISIONE DI UN DISTRIBUTORE DI CARBURANTI
- METANODOTTO CON RELATIVA FASCIA DI RISPETTO
- CONFINE COMUNALE

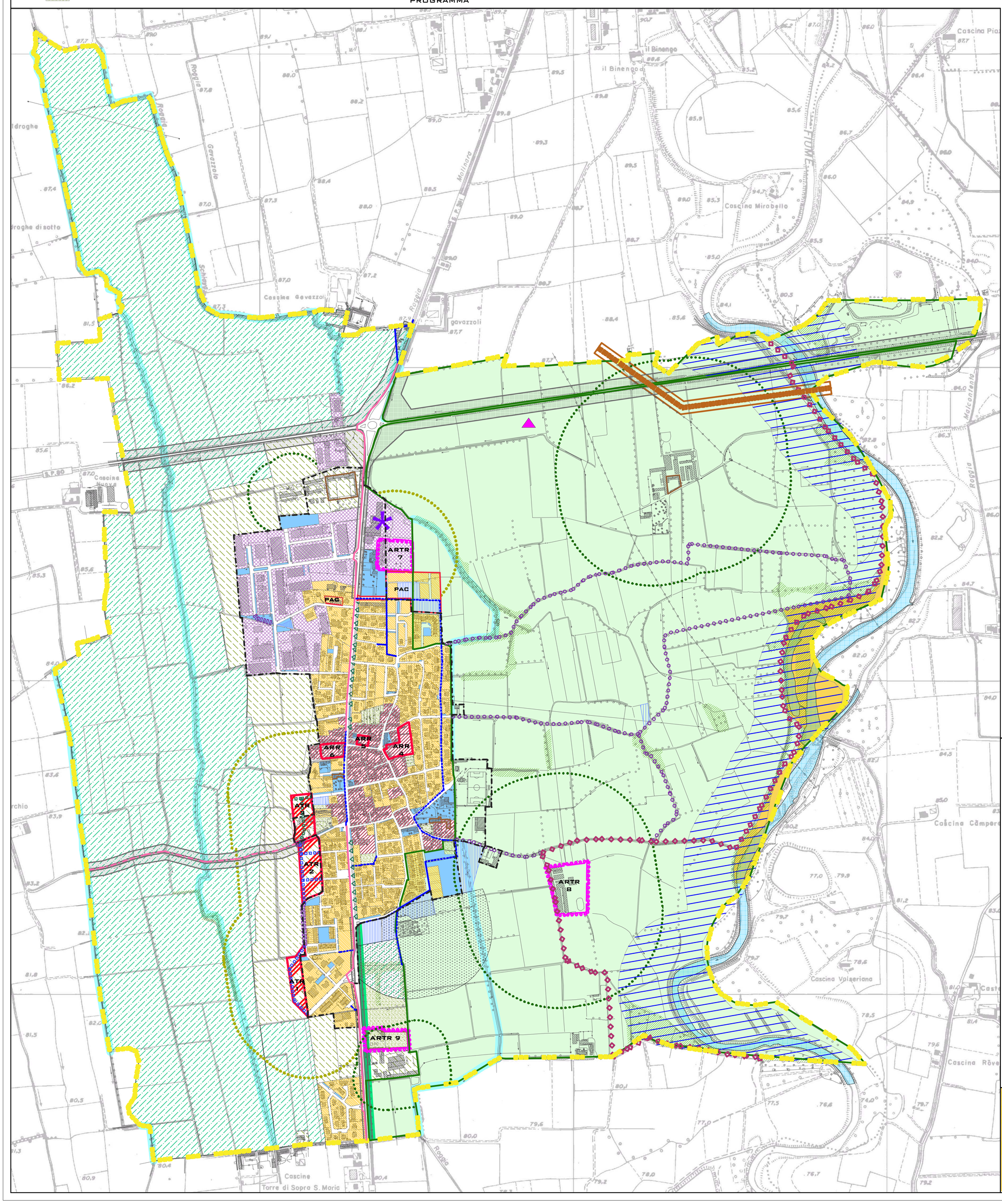

COMUNE DI PIANENGO

PROVINCIA DI CREMONA

PGT
DOCUMENTO DI PIANO

PROGETTISTA:
ARCH. GIORGIO SCHIAVINI

COLLABORATORI :
ARCH. GIAMPIETRO BARBIERI
DOTT.ARCH. SERENA PALOSCHI

RESPONSABILE DEL PROCEDIMENTO:
GEOM. CRISTINA LAMERI

SINDACO:
MARIA ANTONIA BARONCHELLI

ADOTTATO CON DELIBERA C.C. N°.....DEL.....
PUBBLICATO IL.....
APPROVATO CON DELIBERA N°.....DEL.....
PUBBLICATO SUL BURL N°.....DEL.....

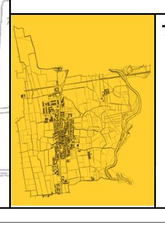

TITOLO:

PREVISIONI DI PIANO

APRILE 2010

DP 15

SCALA: 1:5.000