

al Murseli

la realtà di Pianengo

Novembre 2007

Notiziario periodico a cura
della Giunta Comunale
e di tutte le associazioni

EDIZIONE SPECIALE

Polo scolastico: ecco tutte le novità

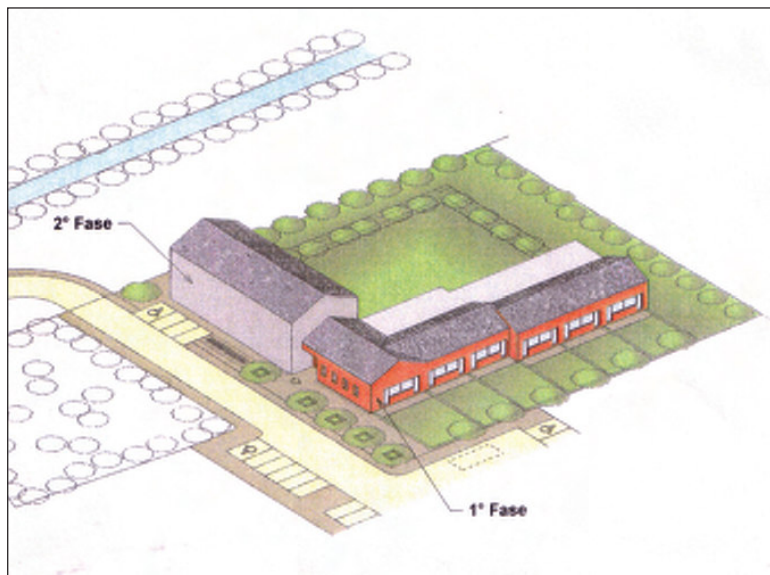

Risparmio di 250 mila euro e realizzazione del 2° lotto

ALLE PAGINE 2 e 3

PGT: dite la vostra

Presentazione dei suggerimenti entro il 15 dicembre

Entro il 15 dicembre 2007 i cittadini di Pianengo possono presentare, all'Ufficio Protocollo del Comune, i propri suggerimenti per la redazione del Piano del Gover-

no del Territorio (PGT), lo strumento amministrativo principale per la pianificazione dello sviluppo dei comuni che sostituisce il Piano Regolatore Generale (PRG).

A PAGINA 4

Editoriale

Uno "speciale" Murseli

di MARA BARONCHELLI



Perché un'edizione speciale del Murseli? Per far seguire alle parole i fatti. Come amministratori abbiamo preso l'impegno di tenervi

sempre informati e rendervi partecipi rispetto a quanto si sta facendo in Comune, ed è quello che stiamo facendo. Ecco perché questa edizione speciale, con la quale vorremmo raggiungere ogni famiglia, ogni cittadino per approfondire alcuni argomenti di particolare importanza per la nostra comunità.

Su questo numero del Murseli parleremo del polo scolastico e del Piano del Governo del Territorio (PGT). Riguardo al polo scolastico vogliamo aggiornarvi rispetto a quanto vi avevamo detto nell'edizione di aprile 2007 del giornalino d'informazione comunale.

Riguardo al PGT crediamo sia importante cercare di arrivare a tutti i pianenghesi, per far sì che la costruzione di uno strumento cardine per il futuro del nostro paese sia il risultato della competenza di validi professionisti, dell'impegno degli amministratori e del coinvolgimento attivo dei cittadini. Cogliamo l'occasione per ribadire la nostra totale disponibilità nei confronti di tutti i pianenghesi, perché è proprio stare in mezzo a voi che ci rende amministratori migliori.

Buona lettura.